



FINDER SÉRIE 900

POLISSONÍGRAFO PORTÁTIL

MÓDULO CENTRAL



Com esse Módulo é possível realizar
EXAMES DE ANÁLISE DE PARÂMETROS CARDIORRESPIRATÓRIOS.

EQUIPAMENTO PORTÁTIL & VERSÁTIL

REGISTRO NO MINISTÉRIO DA SAÚDE | ANVISA 80986669001



FINDER SÉRIE 900



POLISSONÍGRAFO PORTÁTIL

MÓDULO CENTRAL

CARACTERÍSTICAS TÉCNICAS

- ✓ Amplificadores diferenciais - 03
- ✓ Canal de microfone de eletreto para ronco - 01
- ✓ Canal de fluxo aéreo (termistor) - 01
- ✓ Canal **sensor de luminosidade ambiente** - 01
- ✓ Canais para movimentos respiratórios - 02
- ✓ Entrada de conexão para controle remoto - 01
- ✓ Entrada para cartão de memória MicroSD - 01
- ✓ Porta de comunicação de dados serial - 01
- ✓ Conexão para bateria - 01
- ✓ Conexão para expansão (PSG FULL ou EEG FULL) - 01
- ✓ Canal de pressão aérea (cânula) com duplo registro - 01
- ✓ Canal para marcação de eventos de início de exame - 01
- ✓ Entrada multiparamétrica para oximetria, BPM e plestimografia - 01
- ✓ Sensor de posição corporal de cinco posições - Integrado ao equipamento



SOFTWARE MEDILAB

- ✓ INTERPRETAÇÃO E ANÁLISE DOS DADOS
- ✓ SISTEMA INTUITIVO

Sem restrição para o número de instalações ou chaveamento

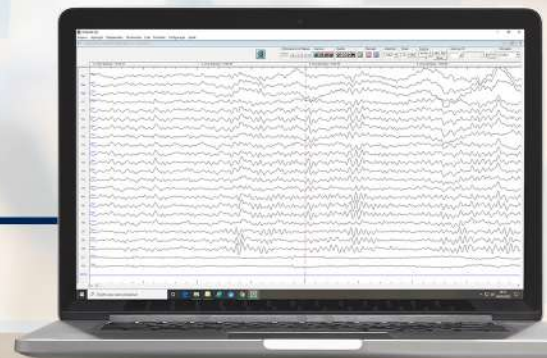

*Possibilidade de converter em formato *edf* e *matilab* pelo software *Sominium*.

ACESSÓRIOS QUE ACOMPANHAM O PRODUTO

- ✓ Sensor de fluxo aéreo nasal (Airflow/termistor) - 01 un
- ✓ Sensor de ronco/microfone - 01 un
- ✓ Eletrodo Auxiliar Pernas Esquerda / Direita - 03 un
- ✓ Sensor de oximetria
- ✓ Faixa abdominal - 01 un
- ✓ Faixa torácica - 01 un
- ✓ Bateria - 01un
- ✓ Cabo Serial - 01 un
- ✓ Cartão MicroSD - 02 un



CONSULTE FORMAS DE PARCELAMENTO COM O DEPARTAMENTO COMERCIAL

Central de atendimento
0800 092 0800 (MG) | 0800 772 0072 (SP)
comercial@meditron.com.br
www.meditron.com.br

